



REF: APRUEBA AUTORIZACIÓN DE PATENTE PROFESIONAL A MAGDALENA  
PAVEZ VAN RYSELBERGHE, RUT 20.918.706-K

TREHUACO, 21 ENE 2025

DECRETO ALCALDICIO N° 051 /

VISTOS:

1. Lo establecido en los artículos 23,24 y 25 del Decreto Ley 3.063/79 "Ley de Rentas Municipales" y sus modificaciones.
2. Las facultades que me confiere la ley N° 18.695 Orgánica de Municipalidades y sus modificaciones posteriores.
3. La solicitud de patente profesional de Doña Magdalena Pavez Van Rysselberghe, RUT 20.918.706-K

CONSIDERANDO

1. Que el contribuyente cumple con todos los requisitos para optar a la patente profesional.

DECRETO:

1. **APRUEBESE AUTORIZACIÓN** de la **PATENTE PROFESIONAL**, cuyos datos se señalan:

TIPO : PROFESIONAL  
NOMBRE : MAGDALENA PAVEZ VAN RYSELBERGHE  
RUT :   
GIRO : INGENIERIA CIVIL

2. La Dirección de Administración y Finanzas, a través del Depto. Rentas y Patentes, procederá a efectuar el ingreso a los registros correspondientes.
3. Los antecedentes que respaldan este documento, pasarán a formar parte integrantes del presente decreto.

ANOTESE, COMUNIQUESE Y ARCHIVESE



LUCY CARTES RAMIREZ  
SECRETARIA MUNICIPAL

JORGE MORALES SANHUEZA  
ALCALDE

HMS/LCR/fra  
DISTRIBUCIÓN:

- > Rentas y Patentes (2)
- > Oficina de Transparencia (1)
- > Arch. Decretos (1)



REPUBLICA DE CHILE  
REGION DEL Bío - Bío  
I. MUNICIPALIDAD DE TREHUACO

RUT. 69.250.800-8  
GONZALO URREJOLA N° 460  
FONO FAX 511351

## SOLICITUD DE PATENTE

- ☒ Profesional  
☐ COMERCIAL  
☐ INDUSTRIAL  
☐ DE ALCOHOLES

JOAN ALCENGA PAVET VAN RYSSELBERGHE  
Nombre o Razón Social del solicitante

20.918.406-K  
RUT.

JOAN ALCENGA, DRA. EDUARDO 3210 LOTE 10  
Dirección del Local donde se desea ejercer la actividad

90025061  
Fono

INGENIERIA CIVIL  
Giro principal que desea ejercer

Giros anexos

### DOCUMENTACION QUE DEBE ACOMPAÑAR

[Firma]  
Firma Rep. Legal, Nombre, Rut.

- ☐ Certificado de destino extendido por Dirección de Obras Municipales. (Indicar Rol Avalúo S.I.I.)
- ☒ Recibo de iniciación de actividades indicando capital inicial extendido por S.I.I. y/o Balance
- ☐ Si es sucursal, adjuntar fotocopia Aviso de Apertura
- ☐ Contrato de arriendo del local o acreditar ser su propietario.
- ☐ En caso de personas jurídicas escritura de constitución de Sociedad, Certificado de Vigencia Sociedad y del Rep. Legal
- ☐ En caso de productos alimenticios, resolución sanitaria. También para algunas fábricas y talleres dependiendo del giro a ejercer.
- ☐ En caso de venta de gas licuado Declaración visada por S.E.C.
- ☐ Declaración Jurada de conocer Ordenanza sobre Entretenimientos Electrónicos y otros.
- ☐ Impretas: Inscripción en Dirección de Bibliotecas, Archivos y Museos (Avda. B. O'Higgins 651 - Stgo.)
- ☐ Vigilancia y Seguridad: Autorización de Carabineros de Chile.
- ☐ Artes Marciales: Autorización de la Comandancia de la Guarnición.
- ☐ Declaración de letreros de publicidad, en la presente solicitud.
- ☐ Además para patentes de alcoholes:
- ☐ Declaración Jurada notarial de no afectarle prohibiciones Art. 166 Ley de Alcoholes.
- ☐ Informe de antecedentes emitidos por el Gabinete de Identificación. (Fines especiales)
- ☐ En caso de Distribuidoras y Envasadoras de Vino y Licores, Inscripción en SAG (Angol 262)
- ☐ Nota de la Junta de Vecinos del Sector para funcionamiento de patentes de alcoholes.

### USO EXCLUSIVO INTERNO

Fecha recepción	N° Ingreso	N° Folio
-----------------	------------	----------

[Firma]  
Firma funcionario que recibe

N°	Pase a	Plazo Días	Fecha
----	--------	------------	-------

OBSERVACIONES:

[Firma]  
Firma Jefe

### DERECHOS MUNICIPALES DE PUBLICIDAD Y PROPAGANDA EN LA VIA PUBLICA

- La Ordenanza Municipal sobre publicidad y propaganda, establece que debe pagar derechos de Publicidad todo letrero, cartel o aviso con fines publicitarios, que sea visto desde la vía pública
- Todo contribuyente al solicitar Patente Municipal, debe declarar los letreros, carteles y avisos que tendrán el negocio: para lo cual deberá llenar el cuadro declaración de letreros que se incluye en esta página. Dicha declaración será verificada en el terreno por Inspectores Municipales.
- En caso de decidir la no instalación de letreros debe indicarlo expresamente en la presente declaración registrando el dígito cero a los totales.

### DECLARACION DE DERECHOS

LETREROS 1	<input type="checkbox"/> Luminoso <input type="checkbox"/> No Luminoso	Superficie en M2	<input type="text"/>
LETREROS 2	<input type="checkbox"/> Luminoso <input type="checkbox"/> No Luminoso	Superficie en M2	<input type="text"/>
LETREROS 3	<input type="checkbox"/> Luminoso <input type="checkbox"/> No Luminoso	Superficie en M2	<input type="text"/>

Total Superficie Letreros Luminosos  
Total Superficie Letreros No Luminosos

[Firma]  
Firma Contribuyente

### USO EXCLUSIVO PATENTES

Total M2 Letreros Luminoso  
Total M2 Letreros No Luminoso

[Firma]  
Vº Bº Jefe

SECRETARIO MUNICIPAL

ALCALDE

**MUNICIPALIDAD DE TREHUACO**

Folio 34 de 35

Entrada	B	9	25
Trámite	17	0m	-
Salida	13	01	25



D.IDENTIDAD :20.918.706-K  
GABINETE :Nacional  
RESOLUCIÓN N° :SG-TYG/1041860/2025



UNIVERSIDAD  
SAN SEBASTIAN  
VOCACIÓN POR LA EXCELENCIA

## Certificado de Título Profesional

Certifico que, en conformidad con los reglamentos vigentes

con fecha **20 de Diciembre de 2024**

le fue conferido a

**MAGDALENA PAVEZ VAN RYSELBERGHE**

el **Título Profesional**

**INGENIERA CIVIL**

y fue **aprobado con distinción** según consta en el N° ICIV/022991/00092/2025 del Rol de

Títulos y

Grados de esta Universidad.

Ximena De Juan Guzmán  
Secretaria General



**CONCEPCIÓN, 7 de enero de 2025**

Este documento ha sido firmado con Firma Electrónica Avanzada por Ximena De Juan Guzmán, Secretaria General de la Universidad San Sebastián. La institución o persona ante quien se presente este documento, podrá verificar su autenticidad en <https://requerimientos.uss.cl/verificar/>



0 0 0 0 4 9 8 7 2 2

Folio: 498722

ID Estudiante: 20918706K

Página 1 de 1



SECRETARÍA DE  
DEFENSA



REPÚBLICA DE CHILE

PAVEZ VAN RYSELBERGHE

APellidos

PAVEZ

VAN RYSELBERGHE

Nombres

MAGDALENA

Nacionalidad

CHILENA

Sexo

F

Fecha de nacimiento

24/10/1974

Número documento

21.852.322 K

Fecha de emisión

24/10/1974

Fecha de vencimiento

24/10/1974

Firma del titular

MAGDALENA

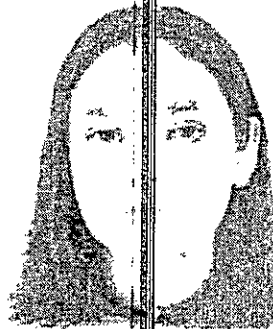

RUN [REDACTED] K



Nació en: CONCEPCIÓN  
Profesión: No informada

STOP-48

[REDACTED]  
[REDACTED]  
[REDACTED]



El Servicio de Impuestos Internos con fecha 02-09-2022 13:12:41, certifica que ha recibido y efectuado el trámite de Inicio de Actividades.

Información General	
Contribuyente	00915733 MAGDALENA PAVEZ VAN RYSELBERGHE
SubTipo	: PERSONA NATURAL CHILENA
Fecha inicio actividades	: 02-09-2022
Actividad a realizar	: TRABAJOS UNIVERSITARIOS

Resultado Clasificación		
Categoría Tributaria	Afecto a IVA	Segmento
SEGUNDA	NO	PERSONA

Actividades Económicas				
Código	Descripción	Categoría	Afecto	Título
960909	OTRAS ACTIVIDADES DE SERVICIOS PERSONALES N.C.P.	SEGUNDA	NO	NO

Información del Capital	
Capital Enterado: (M\$)0,	Capital por Enterar: (M\$)0, Fecha Capital por Enterar:, Total Capital: (M\$)0

Domicilio	
Principal:	Calle PJE VIA DEL ALTO 73 VILLUCO LOTE O FUNDO VILLUCO Comuna: CHIGUAYANTE Teléfono Móvil: 9900250
Correo Electrónico: Maida.p2001@gmail.com	

Declaro que la información indicada en esta declaración, es expresión fiel a la verdad, por lo que asumo la responsabilidad correspondiente.



**MODIFICACIONES Y ACTUALIZACIÓN DE INFORMACIÓN**

Folio N° 11489527

El Servicio de Impuestos Internos con fecha 13-01-2025 04:34:59, certifica que ha recibido y efectuado el trámite de Modificaciones y Actualización de Información.

**INFORMACIÓN GENERAL**

**Contribuyente** [REDACTED] MAGDALENA PAVEZ VAN RYSELBERGHE

**Clasificación** PERSONA NATURAL CHILENA

**ACTIVIDADES ECONOMICAS MODIFICADAS**

ACTIVIDADES ECONOMICAS						
Código	Descripción		Categoría	Afecto	Fecha comienzo act.	Fecha elim.
711003	SERVICIOS PROFESIONALES DE INGENIERIA Y ACTIVIDADES CONEXAS DE CONSULTORIA TECNICA		Segunda	NO	13-01-2025	

Declaro que, tanto la información indicada en esta declaración como los documentos adjuntos son expresión fiel a la verdad, por lo que asumo la responsabilidad correspondiente.

MODIFICACIONES Y ACTUALIZACIÓN DE INFORMACIÓN

Folio N° 11461254

El Servicio de Impuestos Internos con fecha 09-01-2025 09:07:24, certifica que ha recibido y efectuado el trámite de Modificaciones y Actualización de Información.

INFORMACIÓN GENERAL

Contribuyente 20918706-K MAGDALENA PAVEZ VAN RYSELBERGHE

Clasificación PERSONA NATURAL CHILENA

DIRECCIONES MODIFICADAS

DIRECCIONES								
Tipo	Dirección		Rol de la propiedad	Comuna	Teléfono	Fecha incorp.	Fecha elim.	Fecha modif.
Casa Matriz	J.MACKENNA P.MALDONADO 10	3210 LOTE	1166-483	TREHUACO		09-01-2025		
Casa Matriz	GONZALO URREJOLA 460, 460, ,		43 - 1	TREHUACO			09-01-2025	

Declaro que, tanto la información indicada en esta declaración como los documentos adjuntos son expresión fiel a la verdad, por lo que asumo la responsabilidad correspondiente.